5850212

Al mio amato cugino

STEFANO CANZIO

QUARTO SECOLO

ossia

La Rivoluzione SICILIANA

CANTO POPOLARE

con accomp. di

PIANO FORTE

Poesia di

DALL' ONGARO

Musica di

M. NOVARO

Propr. dell' Editore

12673

Fr. 7

Milano F. Lucca

Firenze, Ducci. Chiasso, Faterpe Ticinese.

MUS
a.108.7/4

CF005850212
B.N.C.F.

Poesia di
F. dall' Ongaro.

GRIDO SICULO.

LA RIVOLUZIONE DI SICILIA.

Musica del M.º
M. Novaro.

La Campana sarà in LA
Il Cannone è indicato così ⊙

Allegro mosso

ff

Trombe

(✡) TENORI E SOPRANI

Ven_det_ta! ven_det_ta! ven_det_ta!

Bassi *ff*

Ven_det_ta! ven_det_ta! ven_det_ta!

Campana

Cannone

Tamburo

ff

Trombe

Prop. di F. Lucca: Milano v 12675 v

(✡) I Tenori coi I.mi Soprani

ff

Ven_det - - - ta! ven_det - - - ta! ven_det - - - - - - - -

ff

Ven_det - - - ta! ven_det - - - ta! ven_det - - - - - - - -

Tamburo

tr *tr* *tr* *tr* *tr* *tr* *tr*

tutta forza

_ta! ven_det _ ta ven_det_ta ma_ce_rie e ru_i_na è fat _ ta Pa_ler_mo è

_ta! ven_det _ ta ven_det_ta ma_ce_rie e ru_i_na è fat _ ta Pa_ler_mo è

tutta forza

fat _ ta Mes_si_na il fer_ro ed il fuoco o_gni an_go_lo in_va_de son

fat _ ta Mes_si_na il fer_ro ed il fuoco o_gni an_go_lo in_va_de son

las - se son sa - zie le re - gie ma - sna de a cu - i non s'ac - corda ne

las - se son sa - zie le re - gie ma - sna de a cu - i non s'ac - corda ne

chie - de mer - cè a cu - i non s'ac - cor - da ne chie - de mer - cè ven -

chie - de mer - cè a cu - i non s'ac - cor - da ne chie - de mer - cè ven -

- det - ta ven - detta del per - fi - do Re ven - det - ta ven - det - ta del

- det - ta ven - detta del per - fi - do Re ven - det - ta ven - det - ta del

per - fi - do Re si ven - det - ta ven - det - ta del per - fi - do Re ven -

per - fi - do Re si ven - det - ta ven - det - ta del per - fi - do Re ven -

- det - ta ven - det - ta del per - fi - do Re. ven - det - - - - - - - -

- det - ta ven - det - ta del per - fi - do Re. ven - det - - - - - - - -

8

- ta! ven - det - - - - - - - - ta!

- ta! ven - det - - - - - - - - ta!

8

Ven_det_ta ven_det_ta dal Si_cu_lo li_

Ven_det_ta ven_det_ta dal Si_cu_lo li_

_do al mar di Li_gu_ria si span_da quel gri_do chi

_do al mar di Li_gu_ria si span_da quel gri_do chi

s'of_fre stru_men_to dell' em_pio ma_cel_lo non c'è

s'of_fre stru_men_to dell' em_pio ma_cel_lo non c'è

più compa - - gno non c'è più fra-tel - - lo, del ti - -

più compa - - gno non c'è più fra-tel - - lo, del ti - -

- to - lo d'uo - - mo più de - - gno non è no no del ti - -

- to - lo d'uo - - mo più de - - gno non è no no del ti - -

- to - lo d'uo - - mo più de - - gno non è. ven-

- to - lo d'uo - - mo più de - - gno non è. ven-

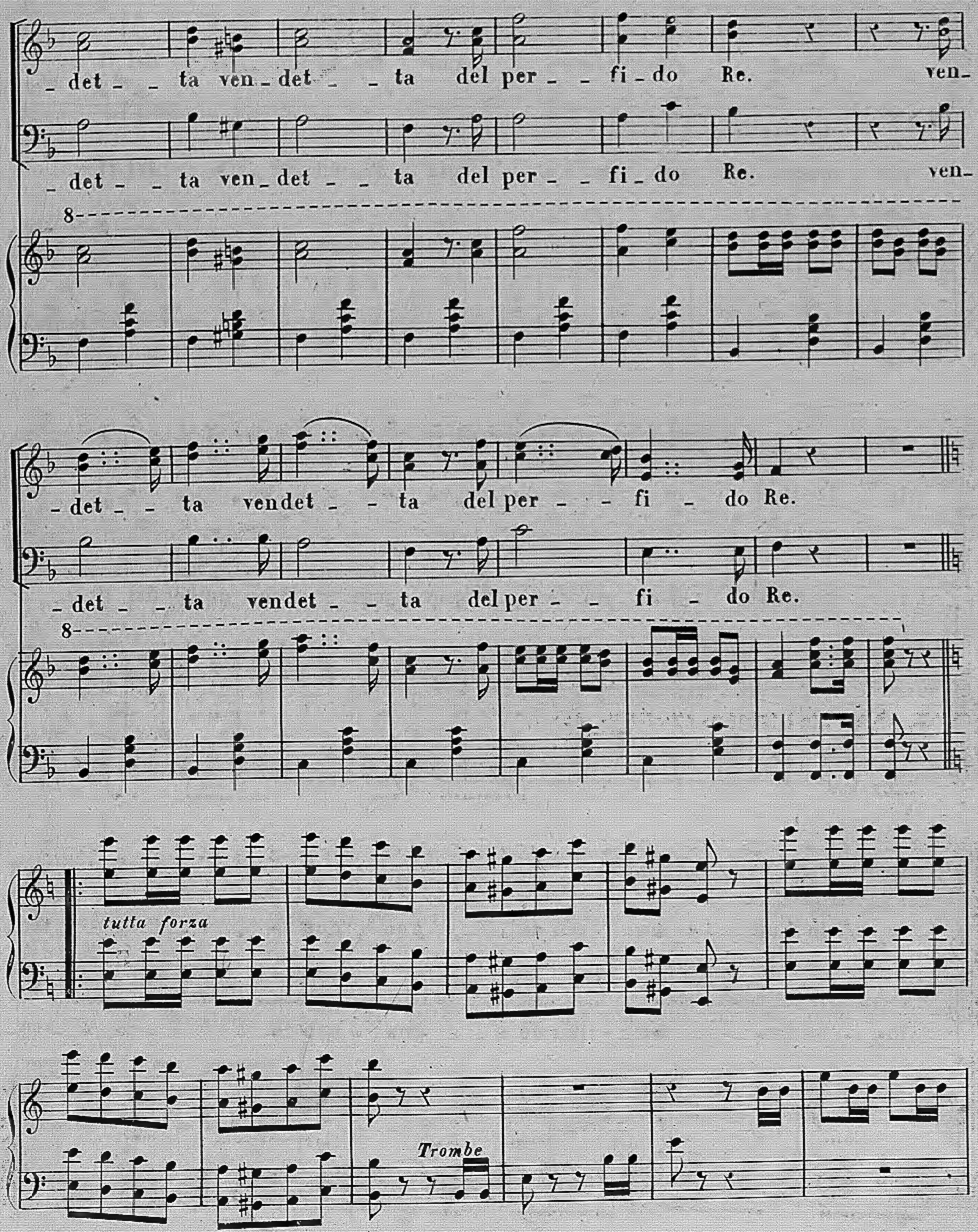
det ta ven det ta del per fi do Re. ven-
det ta ven det ta del per fi do Re. ven-
8
det ta vendet ta del per fi do Re.
det ta vendet ta del per fi do Re.
8
tutta forza
Trombe

Ven - det - - - - ta! ven - det - - - - ta!

Tamburo

tutta forza

ta! ta! ven - det - ta! ven - detta! ma - ce - ri - ce - ru -

ta! ta! ven - det - ta! ven - detta! ma - ce - ri - ce - ru -

de mer ce

ta ven_det _ ta del per _ fi_do Re si

_del _ ta ven_det _ ta del per _ fi_do Re si ven_det _ ta ven_detta

ta del per _ fido

det _ ta del per _ fido

Ven_det_ta ven_det_ta_ta_p_ta_fre_ten

Ven_det_ta ven_det_ta_ta_p_ta_fre_ten

ta_dell'Al_pa_ta_stet_ta_l'I_ta_lia_ca_ten_te_que

ta_dell'Al_pa_ta_stet_ta_l'I_ta_lia_ca_ten_te_que

_lan_quebra_ve_ta_del_lan_go_ve_ne_ne_que

_lan_quebra_ve_ta_del_lan_go_ve_ne_ne_que

to haun ol trag gio

to haun ol trag gio

to haun ol trag gio

det tu vendet tu delper fu do Re

det tu vendet tu delper fu do Re

det tu vendet tu delper fu do Re.

det tu vendet tu delper fu do Re.

ta! ven_det_ta! ven_det

ven_det

tutta forza

det_ta ven_dettal ma_ce_ricerru_i_na_e

fat_ta Mes_si_na! il fer_ro ed il fuoco o_gni

chi _ de mer _ cè

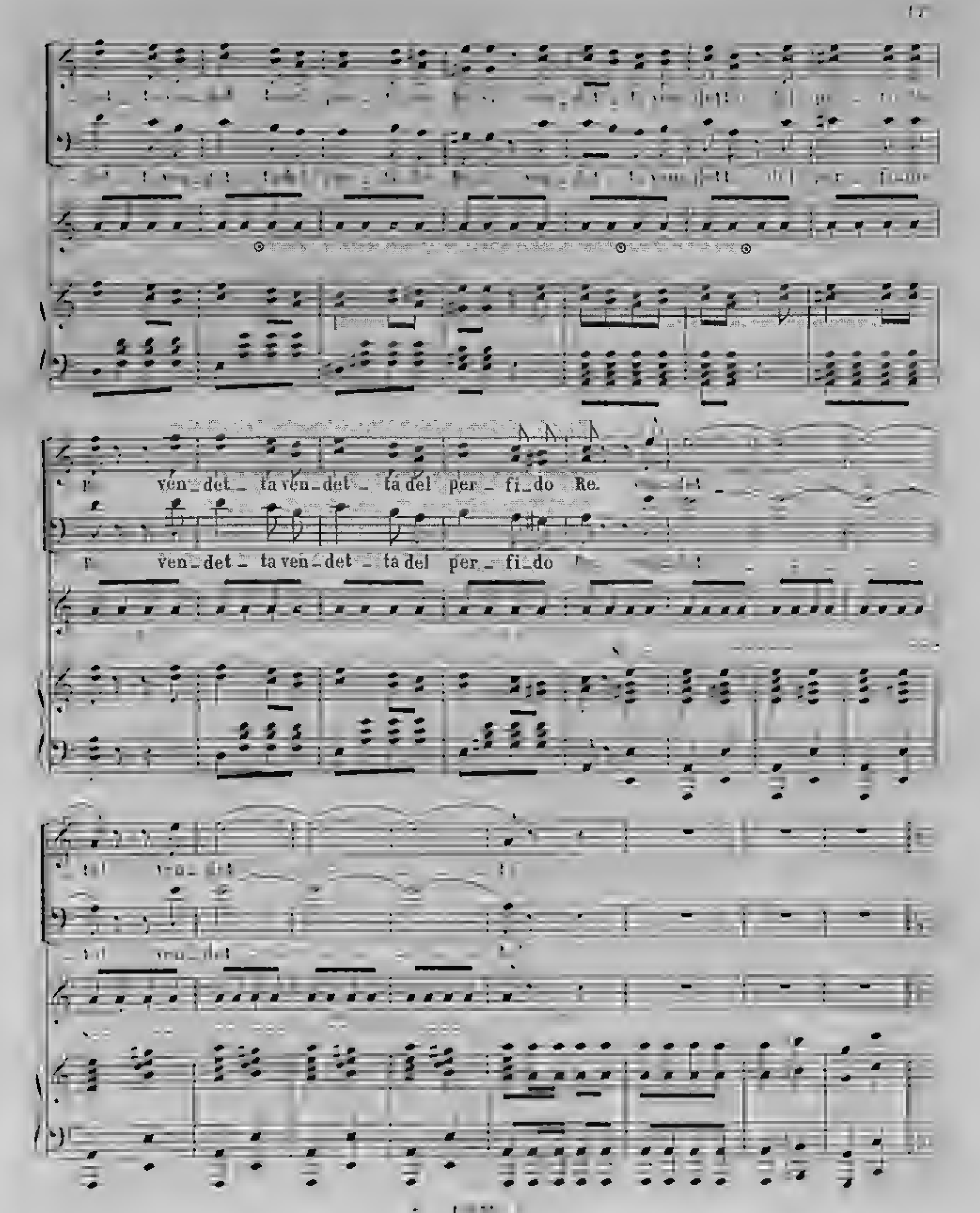
ven_det_ta ven_det_ta del per_fi_do Re.
ven_det_ta ven_det_ta del per_fi_do

Ven_det_ta! ven_det_ta da' le tre_di

Ven_det_ta! ven_det_ta da' le tre_di

ri proven_ner d'I_ta_lia, le col_pe_vo

ri proven_ner d'I_ta_lia, le col_pe_vo

li_ri, vo_glio_mo_na te_sta, per mil_le ca_

li_ri, vo_glio_mo_na te_sta, per mil_le ca_

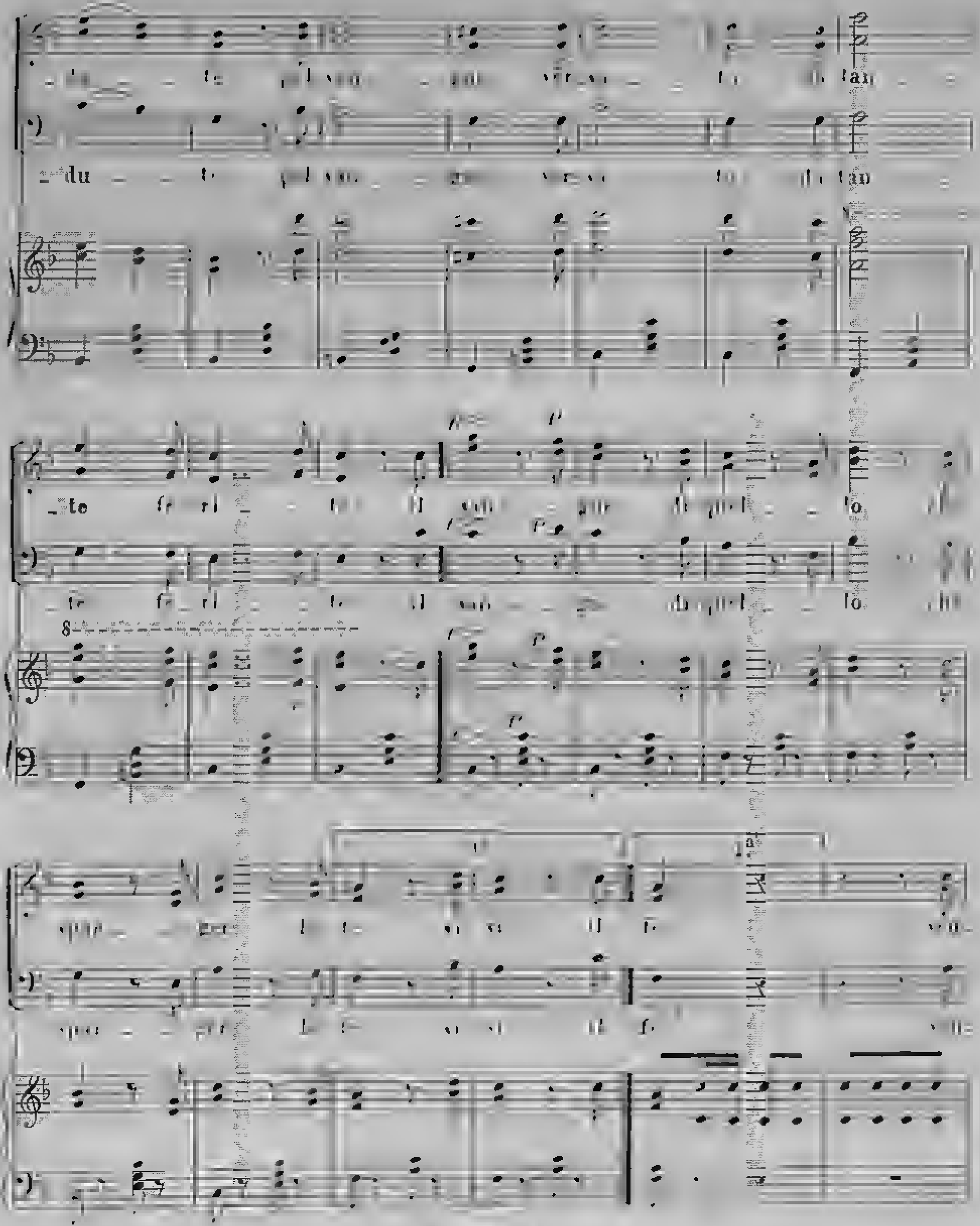
du
te
te
8
p
p
p

det tal ven det tal del per fi do ve-

det tal ven det tal del per fi do Re.

det tal ven det tal del per fi do Re.

det tal ven det tal del per fi do Re

Tremolo

1.a

ff

Ven_det _ ta! ven_det _ ta! ven_det _ _ _ _ _ ta!

ff

Ven_det _ ta! ven_det _ ta! ven_det _ _ _ _ _ ta!

Tamburo

tr tr tr tr tr tr tr

2.a

tutta forza

_ ta! Ven_det _ ta ven_detta ma_ce _ rie e ru _ i _ na è fat _ ta Pa _ ler _ mo è

_ ta! Ven_det _ ta ven_detta ma_ce _ rie e ru _ i _ na è fat _ ta Pa _ ler _ mo è

tutta forza

fat _ ta Mes _ si_na! il fer_ro ed il fuo_co ogni an _ golo in_va_de son

fat _ ta Mes _ si_na! il fer_ro ed il fuo_co ogni an _ golo in_va_de son

las _ se son sa _ zie le re _ gie ma _ snade a cu_i non s'ac_ corda ne

las _ se son sa _ zie le re _ gie ma _ snade a cu_i non s'ac_ corda ne

chie _ de mer _ cè, a cu_i non s'ac _ corda ne chie _ de mer _ cè, ven_

chie _ de mer _ cè, a cu_i non s'ac _ corda ne chie _ de mer _ cè, ven_

_det _ ta ven _ detta del per _ fi_do Re. ven_ det _ ta ven_det _ ta del

_det _ ta ven _ detta del per _ fi_do Re. ven_ det _ ta ven_det _ ta del

per - fi-do Re si ven-det - ta ven-detta del per - fi-do Re ven - det - ta ven-

per - fi-do Re si ven-det - ta ven-detta del per - fi-do Re ven - det - ta ven-

- det - ta del per - fi-do Re. ven - det - - - - - ta! ven - det - - -

- det - ta del per - fi-do Re. ve - det - - - - - ta! ven - det - - -

ta!

ta!

005850212 MUSa.108.7/4